



Anas SpA Società con Socio Unico
Cap. Soc. € 2.269.892.000,00 – Iscr. R.E.A. 1024951 – P.IVA 02133681003 – C.F. 80208450587
Sede legale: Via Monzambano, 10 – 00185 Roma – Tel. 06 44461 - Fax 06 4456224
Sede Compartimentale: Via Isonzo, 15 - Casella Postale 454 – Ancona Città – 60124 Ancona
Tel. 071 5091 - Fax 071 200400
Compartimento della Viabilità per le Marche

Centro A Nucleo B
Ordinanza n° 10

ANAS S.p.A



Prot. CAN-0000963-P del 18/01/2010

1427887

Oggetto: SS. SS. n° 4 – 16 – 81 – 685 – RA11
Lavori di ordinaria manutenzione. Sfalcio erba lungo le SS. SS. in oggetto.

- Alla **DIREZIONE GENERALE ANAS S.P.A.**
Via Monzambano, 10
00185 ROMA
- Alla **SALA OPERATIVA NAZIONALE ANAS S.P.A.**
Via Portuense, 1531
00148 ROMA
(mail: d.molini@stradeanas.it)
(mail: salaoperativa@stradeanas.it)
- Alla **SALA OPERATIVA COMPARTIMENTALE**
SEDE (mail: c.piccirillo@stradeanas.it)
- Alla **PREFETTURA DI ASCOLI PICENO**
(mail: prefettura.ascolipiceno@interno.it)
- Al **COMPARTIMENTO DI POLIZIA STRADALE**
ANCONA
(mail: polstradacomp.an@poliziadistato.it)
- Alla **SEZIONE DI POLIZIA STRADALE**
ASCOLI PICENO
(mail: polstradasez.ap@poliziadistato.it)
- Alla **QUESTURA DELLA POLIZIA DI STATO**
ASCOLI PICENO
(mail: gab.quest.ap@pecps.poliziadistato.it)
- Al **COMANDO PROVINCIALE CARABINIERI**
ASCOLI PICENO
(mail: provapcdo@carabinieri.it)
- Al **COMANDO PROVINCIALE DEI VIGILI DEL FUOCO**
ASCOLI PICENO
(mail: comando.ascolipiceno@vigilfuoco.it)
- Alla **REGIONE MARCHE - ASSESSORATO VIABILITÀ**
ANCONA
(mail: funzione.mobilitatrasporti@regione.marche.it)
- Alla **PROVINCIA DI ASCOLI PICENO**
(mail: gabriella.filipponi@provincia.ap.it)
- Alla **PROVINCIA DI FERMO**
(mail: giuseppe.laureti@provincia.fm.it)
- Alla **PROVINCIA DI TERAMO**
(mail: presidenza@provincia.teramo.it)
- Al **COMUNE DI ASCOLI PICENO**
(mail: serv.traffico@comune.ascolipiceno.it)
- Al **COMUNE DI ACQUASANTA TERME**
(mail: tecnico@comune.acquasantaterme.ap.it)
- Al **COMUNE DI ARQUATA DEL TRONTO**
(mail: tecnico@comune.arquatadeltronto.ap.it)
- Al **COMUNE DI CASTEL DI LAMA**
(mail: ufficotecnico@comune.casteldilama.ap.it)
- Al **COMUNE DI CUPRAMARITTIMA**
(mail: urbanistica@comune.cupra-marittima.ap.it)
- Al **COMUNE DI FERMO**
(mail: antonio.dellarciprete@comune.fermo.it)
- Al **COMUNE DI MALTIGNANO**
(mail : com.maltignano@provincia.ap.it)
- Al **COMUNE DI MASSIGNANO**
(mail: com.massignano@regione.marche.it)
- Al **COMUNE DI MONSAMPOLO DEL TRONTO**
(comune.monsampolo@comune.monsampolodeltronto.ap.it)
- Al **COMUNE DI MONTEPRANDONE**
(mail: info@comune.monteprandone.ap.it)
- Al **COMUNE DI SPINETOLI**
(mail : protezione.civile@comune.spinetoli.ap.it)
- Al **COMUNE DI CIVITANOVA MARCHE**
P.zza XX Settembre (FAX 0733/822295)
62021 CIVITANOVA MARCHE (MC)
- Al **COMUNE DI PEDASO**
P.zza Roma, 47 (FAX 0734/931768)
63016 PEDASO (FM)
- Al **COMUNE DI SAN BENEDETTO DEL TRONTO**
(mail: federicip@comunesbt.it)

SINCERT





- Alla **REDAZIONE DEL CORRIERE ADRIATICO**
ASCOLI PICENO (mail: ascoli@corriereadriatico.it)
- Alla **REDAZIONE DEL CORRIERE ADRIATICO**
FERMO (mail: fermo@corriereadriatico.it)
- Alla **REDAZIONE DEL RESTO DEL CARLINO**
ASCOLI PICENO
(mail: cronaca.ascolipiceno@ilcarlino.net)
- Alla **REDAZIONE DEL RESTO DEL CARLINO**
FERMO (mail: cronaca.fermo@ilcarlino.net)
- Alla **REDAZIONE DEL MESSAGGERO**
ASCOLI PICENO (mail: ascoli@ilmessaggero.it)
- All' **AGENZIA ANSA**
ANCONA (mail: ansa.ancona@ansanet.it)
- All' **AGENZIA GIORNALISTICA ITALIA**
ROMA (mail: redazione.nazionale@agi.it)
- Alla **RAI**
ANCONA (mail: tg.marche@rai.it)
- A **TV CENTRO MARCHE**
JESI (AN) (mail: redazione@tvcentromarche.it)
- Al **C.C.I.S.S. - POSTAZIONE ANAS**
ROMA (mail: cciss@stradeanas.it)
- Alla **TRASPORTOUNITO - FIAP**
00197 ROMA (mail: info@trasportounito.org)
- Al **CENTRO OPERATIVO 118**
ASCOLI PICENO (mail: 118@asl13.marche.it)
- Al **COMITATO PROVINCIALE CROCE ROSSA ITALIANA**
ASCOLI PICENO (mail: criap@libero.it)
- All' **IMPRESA FLORA NAPOLI S.R.L.**
Via Arturo Lepoli snc (FAX 081/7746153)
80026 CASORIA (NA)
- Al **CAPO CANTONIERE SORVEGLIANTE**
NARDINOCCHI Gualtiero
Via F.lli Bandiera, 4
63100 ASCOLI PICENO (FAX 0736/310423)
- Al **CAPO CANTONIERE SORVEGLIANTE**
PAOLACCI Giampiero
Via Morgagni, 10
47100 RIMINI (RN) (FAX 0721/23761)
- All' **AREA TECNICA ESERCIZIO**
Centro A - Nucleo B
(mail: g.sordoni@stradeanas.it)
SEDE
- Al **CATASTO STRADE**
SEDE (mail: r.bontempo@stradeanas.it)
- All' **UFFICIO RELAZIONI CON IL PUBBLICO**
SEDE

Per opportuna conoscenza e norma si trasmette copia dell'ordinanza relativa all'oggetto.

IL CAPO COMPARTIMENTO
(Ing. *Orlando Fagnoli*)



Anas SpA Societ  con Socio Unico
Cap. Soc. € 2.269.892.000,00 – Iscr. R.E.A. 1024951 – P.IVA 02133681003 – C.F. 80208450587
Sede legale: Via Monzambano, 10 – 00185 Roma – Tel. 06 44461 - Fax 06 4456224
Sede Compartimentale: Via Isonzo, 15 - Casella Postale 454 – Ancona Citt  – 60124 Ancona
Tel. 071 5091 - Fax 071 200400
Compartimento della Viabilit  per le Marche

Centro B Nucleo B
Ordinanza n  10

ANAS S.p.A.



Prot. CAN-0000963-P del 18/01/2010

1107887

Strada Statale n  4-16-81-685-RA11

IL CAPO COMPARTIMENTO

PREMESSO:

- Che sono in corso i lavori di sfalcio erba lungo la SS. 4 "Salaria" dal km 144+958 al km 181+600, la SS. 16 "Adriatica" dal km 344+405 al km 379+000, la SS. 81 "Piceno - Aprutina" dal km 3+460 al km 11+498, la SS. 685 "Delle Tre Valli Umbre" dal km 0+000 al 7+396 e il RA 11 "Ascoli Piceno – P.to d'Ascoli" dal km 0+000 al km 26+300;

CONSIDERATO che per motivi di carattere tecnico e per ragioni di sicurezza della circolazione stradale occorre, durante le attivit  lavorative, sia lungo i tratti a carreggiata unica che a doppia carreggiata, regolamentare il traffico in funzione dell'avanzamento del cantiere di lavoro tipo;

VISTI:

- gli Artt. 5 comma III e 6 comma IV lett. b del Codice della Strada D. Lgs. 30.04.1992 n  285, che conferiscono all'Ente proprietario della strada il potere di stabilire con ordinanza obblighi, divieti e limitazione di carattere temporaneo o permanente alla circolazione stradale fuori dei centri abitati;
- l'Art. 7 del D.L. 8 luglio 2002 n  138 convertito in legge con modificazioni dalla Legge 8 agosto 2002 n  178;
- il D.M. 10.07.2002;

SENTITO il Responsabile del Procedimento;

ORDINA

- L'istituzione del cantiere mobile, regolamentato mediante movieri o con l'ausilio di idonei veicoli muniti di frecce di deviazioni, come previsto dal Codice della Strada, nei tratti a due corsie, lungo SS. 4 "Salaria" dal km 144+958 al km 179+600, la SS. 16 "Adriatica" dal km 344+405 al km 379+000, la SS. 81 "Piceno - Aprutina" dal km 3+460 al km 11+498, la SS. 685 "Delle Tre Valli Umbre" dal km 0+000 al 7+396, dalle ore **0:00** del **18.01.2010** alle ore **24.00** del **31.12.2010**;
- L'istituzione del cantiere mobile, regolamentato mediante movieri o con l'ausilio di idonei veicoli muniti di frecce di deviazioni, come previsto dal Codice della Strada, nei tratti a quattro corsie, dal Km 179+600 al Km 181+600 della SS. 4 "Salaria" e RA 11 "Ascoli Piceno – P.to d'Ascoli" dal km 0+000 al km 26+300, compresi gli svincoli, con chiusura della corsia di destra, dalle ore **0:00** del **18.01.2010** alle ore **24.00** del **31.12.2010** secondo l'avanzamento dei lavori.

Dispone altresi che la presente ordinanza sia inserita nella raccolta ufficiale agli atti di questo Compartimento e resa nota al pubblico mediante apposizione dei prescritti segnali stradali, come da schema allegato TAV. 39 e 62 del supplemento straordinario alla Gazzetta Ufficiale n. 226 del 26.09.2002, a cura e spese dell'Impresa esecutrice dei lavori Flora Napoli srl – Via Arturo Lepoli snc 80026 Casoria (NA) (Fax 081-7746153), la quale avr  l'obbligo della guardiania diurna e notturna dell'impianto segnaletico del cantiere di lavoro.

E' fatto obbligo a chi spetti di rispettarla e farla rispettare.

IL CAPO COMPARTIMENTO

(Ing. *[Firma]* Biglioli)

SINCERT



TAVOLA 39

Cantiere mobile su
carreggiata a due corsie
chiusura della corsia
di destra



TAVOLA 62

*Cantiere mobile assistito
da moviere su strada
ad unica carreggiata*



Nota:
Questo tipo di cantiere mobile è
ammesso solo in caso di strade
interessate da traffico modesto, tale da
non richiedere l'istituzione di sensi unici
alternati. La distanza tra il moviere e il
veicolo operativo è funzione della
velocità massima ammessa sulla strada

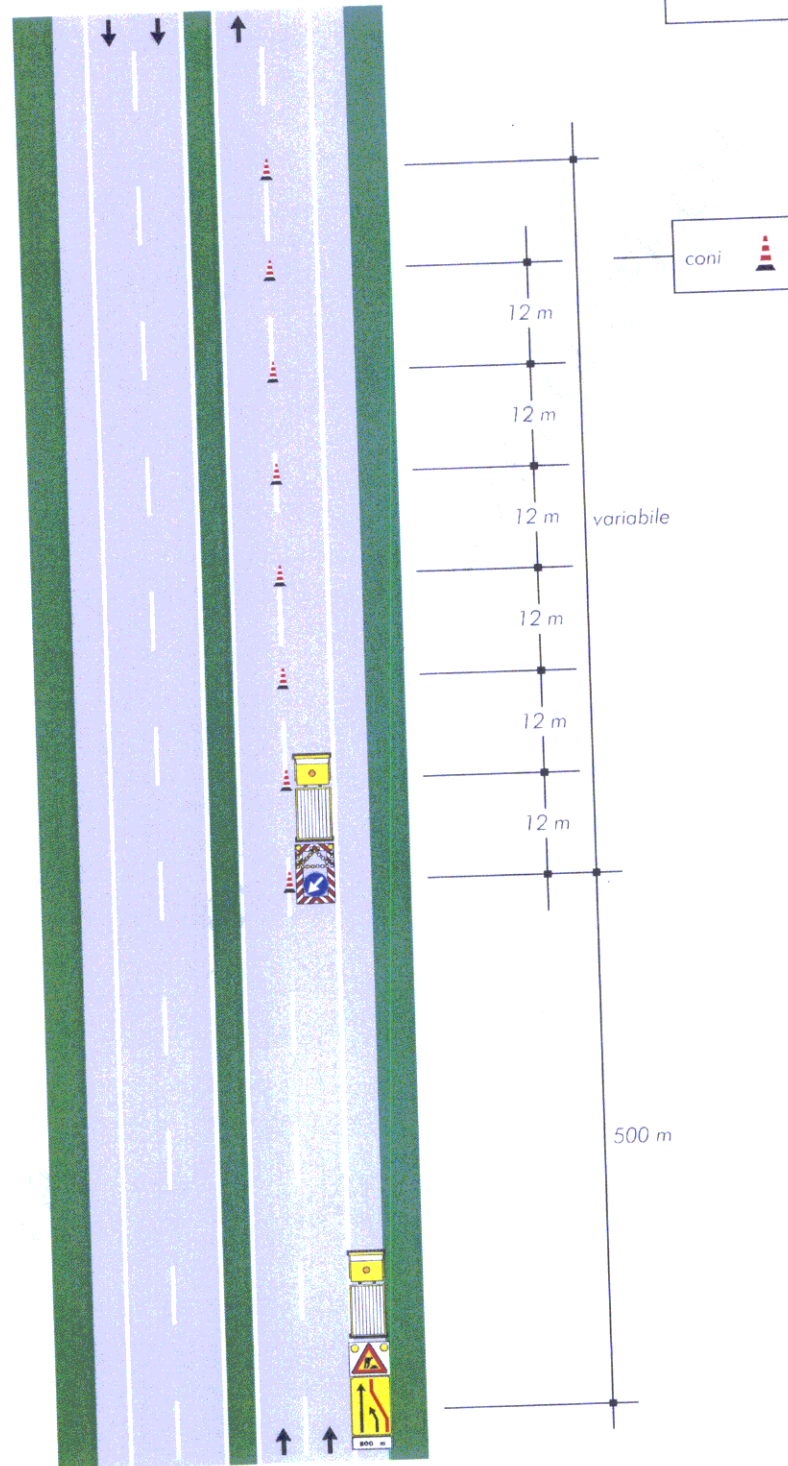
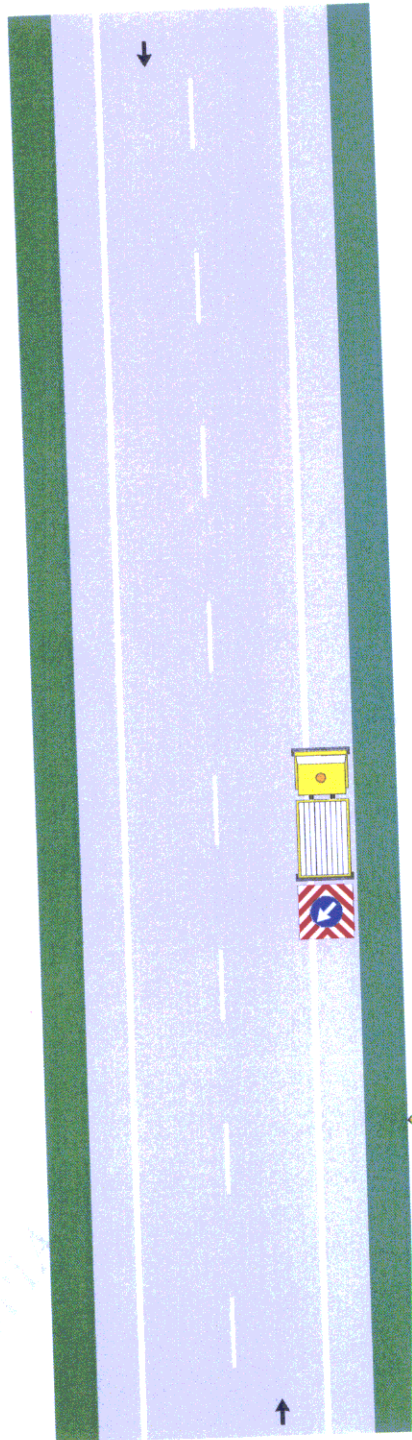